

PLAN DE SITUATION POUR ENQUETE

Commune: LA BRILLAZ (Onnens)	Route de la Bioleretta 11c	Date: 9 novembre 2023
Propriétaire(s): Favre Jean-Michel		Echelle: 1:1000
Article(s): 483 (12930 m ²), 169 (15548 m ²), 210 (12298 m ²)		Est = 2'569'100 Nord = 1'179'600
Mention(s): AF: oui (Améliorations Foncières) RPTB: non (Remaniement Parcelaire de Terrain à Bâti) IA: non (Indices Acquis) IR: non (Indices Reportés)		Autorisation: 008/23.01.01
Remarque(s): Situation selon nouvelle mensuration en cours		Réf: 8466_enq / VM
 Pascal Bongard SA Ingénieur géomètre officiel Route de la Fonderie 8c 1700 Fribourg Tél 026 424 97 51 E-mail admin@geobongard.ch		

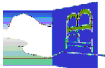
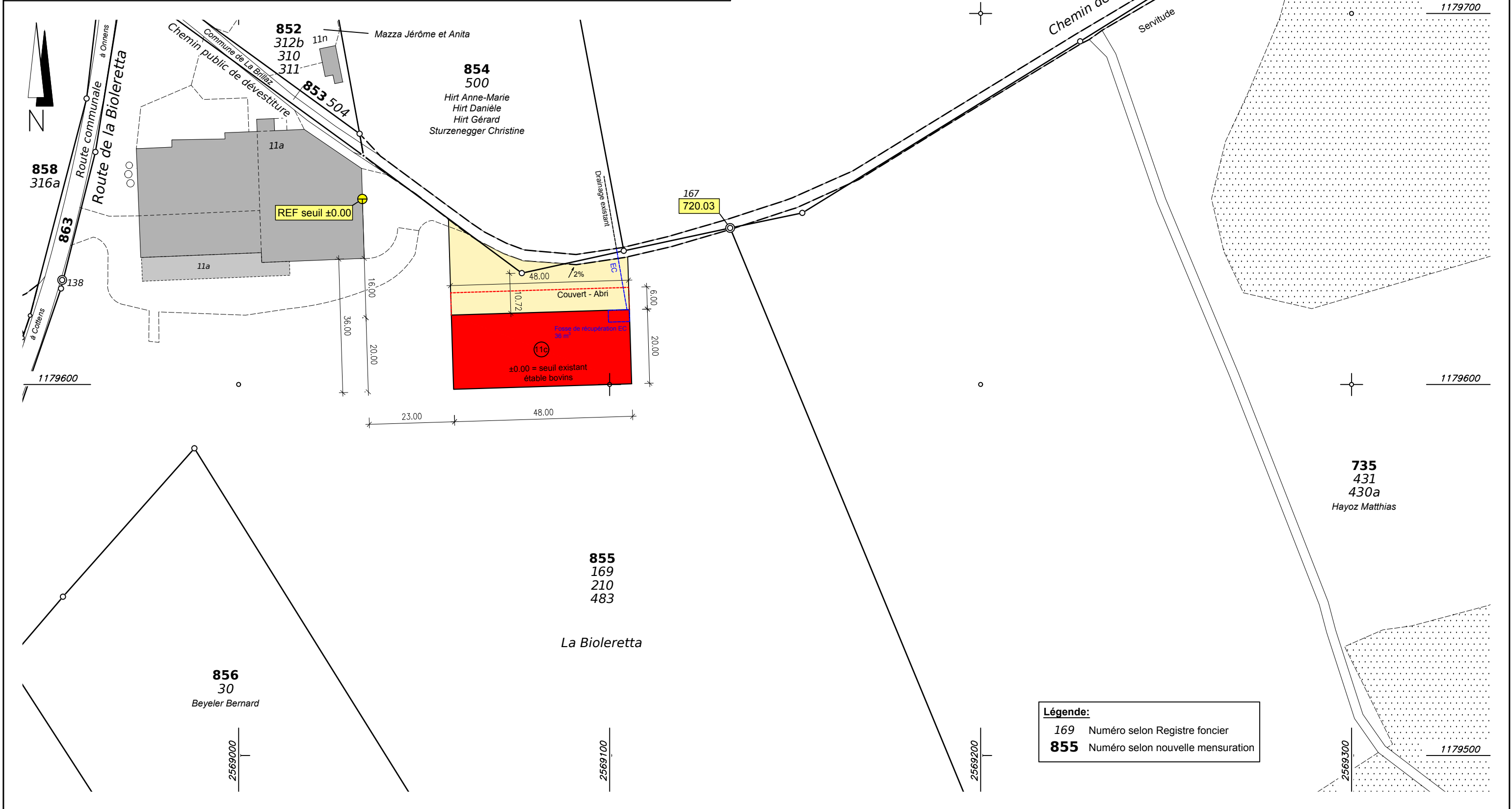

Légende:
 169 Numéro selon Registre foncier
 855 Numéro selon nouvelle mensuration