

PLAN DE SITUATION POUR ENQUETE

COMMUNE: LA BRILLAZ (secteur Lentigny)

Plan	19
Echelle	1:500
Date	2 septembre 2003
Mention AF:	non
Coordonnées:	Y=567350 X=179020
Réf.	4952.Jng

Propriétaires: EGGER LAURENT ET ISABELLE

Article: 912

Surface: 724 m²

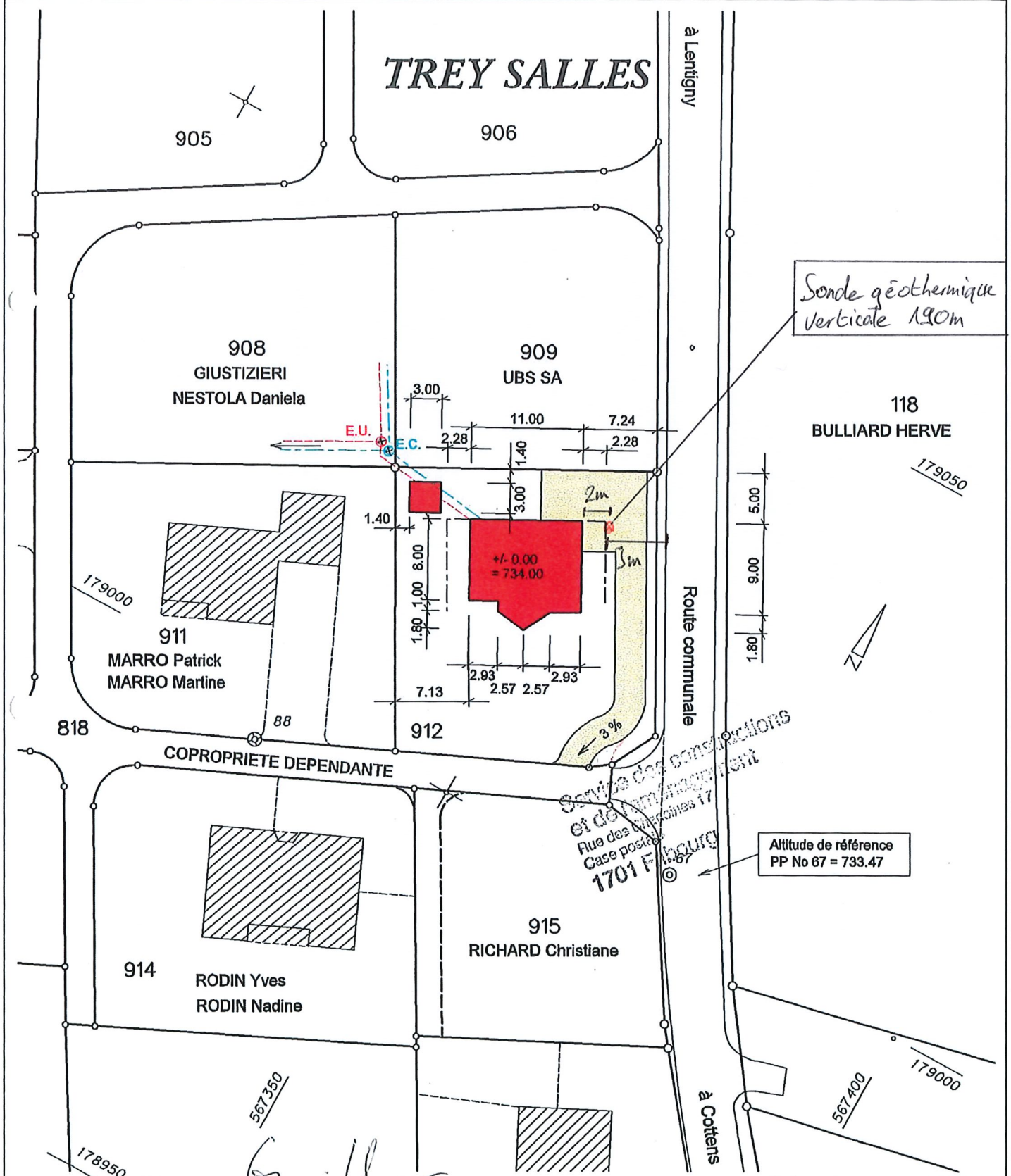

e-mail: pguillaume@frilbourg.net

Guillaume

N° d'autorisation : 01/03.01.01/000